

ゲート放流を間近に体験！ ～^{むろ}室生ダムフラッシュ放流 一般公開～

独立行政法人^{みづしげんきこう}水資源機構木津川ダム総合管理所室生ダム管理所では、フラッシュ放流において、ゲート点検を兼ねて堤頂に設置した洪水吐きゲートからの放流を予定しています。この放流について管理開始50周年を記念し、一般に公開します。

一般公開日時：令和6年5月13日（月）10時00分～13時10分
（うち全門放流予定時刻 11時50分～12時30分）

※取材を希望される方は予め別紙にてお申込みの上、室生ダム管理所にお越しください。また、ダム下流右岸へは自家用車では入れませんので、巡回バスをご利用ください。



令和6年4月26日

独立行政法人水資源機構
木津川ダム総合管理所



発表記者クラブ

○桜井市政記者クラブ

問い合わせ先

独立行政法人水資源機構 木津川ダム総合管理所
室生ダム管理所 所長 鈴木（すずき）
住 所：奈良県宇陀市室生大野3846番地
電 話：0745-92-2320（代表）

別紙

報道機関申込用紙

(室生ダムフラッシュ放流 一般公開)

1. 報道機関名

2. お名前

3. 連絡先 (電話番号)

下記宛先までFAXにて送付いただきますようお願いいたします。

■送付先 FAX 0745-92-3572

■送付期限 令和6年5月7日(火) 17時

室生ダムフラッシュ放流（点検放流）

管理開始50周年記念一般公開

日時 令和6年5月13日（月） 10:00 - 13:10（一般公開）
 ゲート順次放流開始 9:50（全門放流11:50 - 12:30）

場所 室生ダム（ダム堤頂・ダム右岸下流） ※ゲート放流時間により調整あり

目的 普段は見られない大迫力の洪水吐ゲート3門による落差40mの点検放流を管理開始50周年を記念して一般公開します。

実施内容

- (1) 見学場所：ダム堤頂及びダム右岸下流
- (2) 広報ブース（管理所前でダムの目的、諸元等の説明、建設当時の様子などの広報パネルを展示します）
- (3) 巡回バス運行（バス乗降場所 ①宇陀市室生オートキャンプ場→②管理所前→③ダム下入り口→②→①）
- (4) 記念グッズ配付 記念ダムカード、缶バッジ

ご注意とお願い

- (1) **ダム右岸下流入口へは自家用車では入れません。巡回バスを運行しますのでこちらをご利用ください。**
 車両は駐車場（宇陀市室生オートキャンプ場）に駐車願います。また、付近の公道への駐車は近隣の皆様の通行のご迷惑となりますので、堅くお断り致します。
- (2) **ダム直下で見学の場合、放流による水しぶきで濡れますので、雨合羽の準備とスニーカーで参加願います。**
- (3) 円滑な運営のため、別添様式により事前申込（メールまたはFax）にご協力願います。
- (4) ダム右岸下流入口からダム右岸下流までは徒歩（約200m）にて向かって頂きます。

※ 降雨による出水等のため、事前の連絡なく中止することがありますので、ご承知お願います。



参考:ゲート放流予定時間

室生ダムフラッシュ放流 操作スケジュール

実施予定日: 令和6年5月13日(月)

時刻	ダム放流量 (m³/s)	ゲート				発電 流量 (m³/s)	操作内容	巡回バス発車予定時刻		
		クレスト1号 流量 (m³/s)	クレスト2号 流量 (m³/s)	クレスト3号 流量 (m³/s)	利水バルブ 流量 (m³/s)			駐車場 (キャンプ場)	管理所前	ダム下入り口
8:40	1.10	0.00	0.00	0.00	0.00	1.10				
8:40	2.49				1.39	1.10	利水放流開始			
~	~				~	~				
9:30	9.88				8.78	1.10				
9:40	11.32				10.22	1.10				
9:50	15.45		14.35		0.00	1.10	バルブ→クレスト放流切替			
10:00	19.69		18.59			1.10		10:00	10:05	
10:10	23.88		22.78			1.10				10:15
10:20	28.03		26.93			1.10			10:23	
10:30	30.10		29.00			1.10	放流量30m³/s到達	10:30	10:35	
10:40	30.10		29.00			1.10				10:45
10:50	30.10	29.00	0.00			1.10	クレスト2号→1号切替		10:53	
11:00	30.10	29.00				1.10		11:00	11:05	
11:10	30.10	29.00				1.10				11:15
11:20	30.10	0.00		29.00		1.10	クレスト1号→3号切替		11:23	
11:30	30.10			29.00		1.10		11:30	11:35	
11:40	30.10		29.00	0.00		1.10	クレスト3号→2号切替			11:45
11:50	30.83	9.91	9.91	9.91		1.10	クレスト 全門放流		11:53	
12:00	30.83	9.91	9.91	9.91		1.10		12:00	12:05	
12:10	30.83	9.91	9.91	9.91		1.10				12:15
12:20	30.83	9.91	9.91	9.91		1.10			12:23	
12:30	26.54	9.91	9.91	5.62		1.10		(降車のみ)		
12:40	20.92	9.91	9.91	0.00		1.10				
12:50	16.63	9.91	5.62			1.10				
13:00	11.01	9.91	0.00			1.10				13:00
13:10	6.72	5.62				1.10		(降車のみ)	13:08	
13:20	5.15	0.00			4.05	1.10	クレスト→バルブ放流切替			
13:30	3.70				2.60	1.10				
13:40	2.18				1.08	1.10				
13:50	1.10				0.00	1.10	利水放流停止			

ゲート放流見学位置図



広報ブース（管理所前：イメージ）



室生ダムの概要

■ダムの諸元

ダム型式 : 重力式コンクリートダム
堤体積 : 約153千 m^3
堤高 : 63.5m
堤頂長 : 175.0m
湛水面積 : 1.05 km^2
流域面積 : 169 km^2
管理開始 : 昭和49年4月

■ダムの目的

1. 洪水調節

下流河川での洪水被害を軽減することを目的に、ダム地点における計画高水流量730 m^3/s のうち430 m^3/s をダムに貯留し、300 m^3/s をダムから放流する。

2. 流水の正常な機能の維持

下流河川の既得用水の補給等、流水の正常な機能の維持を図る。

3. 水道用水

水道用水として大和平野の各都市に、貯水池から初瀬水路を経て、最大1.6 m^3/s を供給する。

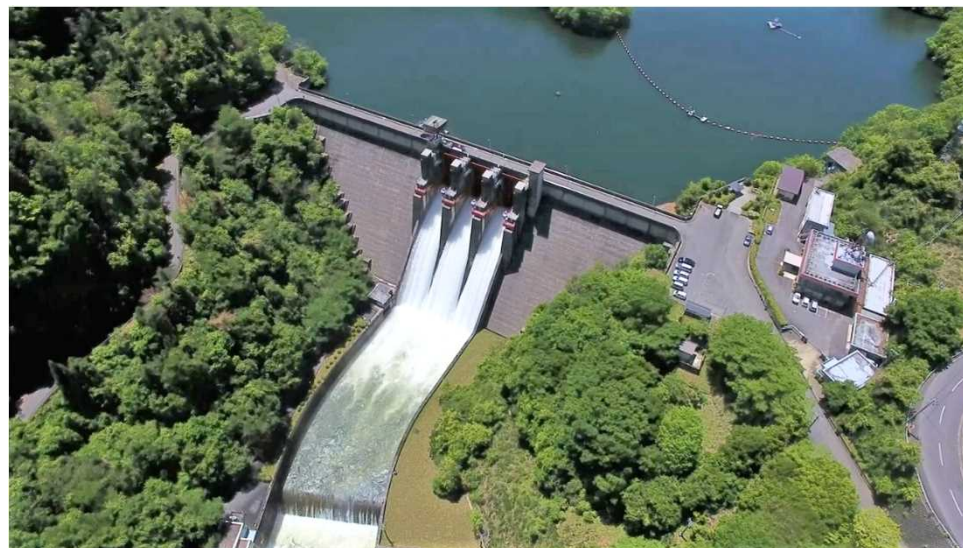

■貯水池容量配分図

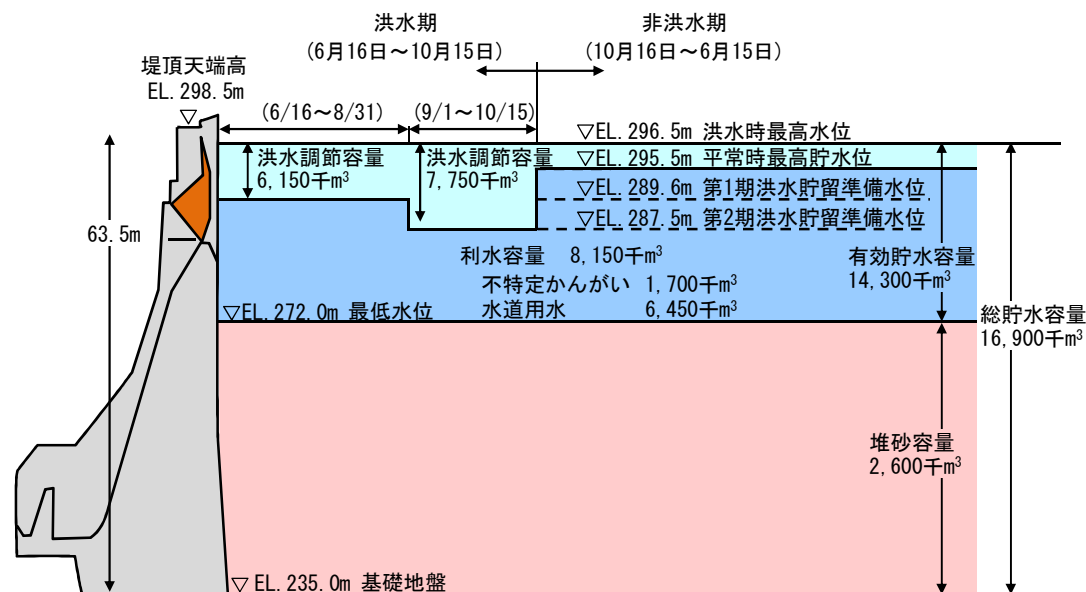

別添様式

見学者事前申込用紙

(室生ダムフラッシュ放流 一般公開)

1. 代表者のお名前

2. 人数

3. 連絡先（電話番号）

4. どちらからいらっしゃいましたか（〇〇県〇〇市等）

下記宛先までFAXにて送付いただきますようお願いします。

■送付先 FAX 0745-92-3572

■申込期限 令和6年5月7日（火）17時

※ 本件申込により収集した個人を特定する情報については本イベントの参加管理にのみ使用し、その他には使用しません。