稚アユ遡上調査

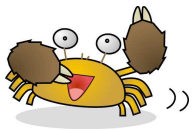

筑後大ぜきが魚の遡上のじゃまにならないよう、筑後大ぜきには魚などが通れる道（魚道）があり、毎年おもに３月から５月に筑後大ぜきの魚道を稚アユが遡上する（川を上流へのぼる）姿がみられます。

稚アユの遡上にあわせて筑後大ぜきでは、毎年、魚道が良好に機能しているかどうか確認するため、稚アユの遡上尾数調査をおこなっています。今年は３月８日から調査を始めました。

魚道を遡上する稚アユ【筑後大堰魚道にて撮影】

稚アユ遡上調査結果速報

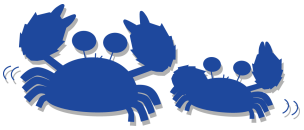

調　査　日	調査日の推定個体数	次の調査日までの期間日数	期間遡上推定個体数
令和6年3月8日	0 尾	7 日間	0 尾
令和6年3月15日	870 尾	7 日間	6,090 尾
令和6年3月22日	746 尾	7 日間	5,222 尾
令和6年3月29日	1,986 尾	7 日間	13,902 尾
令和6年4月5日	0 尾	7 日間	0 尾
令和6年4月12日	508 尾	3 日間	1,524 尾
令和6年4月15日	106 尾	11 日間	1,166 尾
令和6年4月26日	88 尾	6 日間	528 尾
令和6年5月2日	10 尾	8 日間	80 尾
令和6年5月10日	48 尾	6 日間	288 尾
令和6年5月16日	20 尾	8 日間	160 尾
令和6年5月24日	134 尾	7 日間	938 尾
令和6年5月31日	32 尾	7 日間	224 尾
令和6年6月7日	288 尾	7 日間	2,016 尾
令和6年6月14日	166 尾	3 日間	498 尾
令和6年6月17日	20 尾	7 日間	140 尾
合　　計	5,022 尾	―	32,776 尾