早明浦（さめうら）ダム 川の環境学習会を実施します

独立行政法人水資源機構 池田総合管理所 早明浦ダム・高知分水管理所では、嶺北地域の児童・幼児を対象に、早明浦ダムの機能や役割と共に、稚アユの放流を通じて吉野川の自然や川の恵みについて理解を深め、アユの生態や水質について学ぶ、環境学習会を実施します。

１．開催(予定)日時

①令和 6年 6月 5日（水） 10:45～12:20 土佐町小学校
②令和 6年 6月18日（火） 10:00～11:00 大杉保育所
③令和 6年 6月25日（火） 11:00～12:00 大豊学園

２．開催場所 別紙－１、２のとおり

３．内　容 別紙－３のとおり

（１）稚アユ放流体験
（２）簡易水質調査（パックテストを使用しての水のきれいさの調査）
（３）河川環境及びアユの生態の説明

取材を希望される場合は、事前に早明浦ダム・高知分水管理所へご連絡ください。
なお、開催日時は降雨等により変更する場合があります。

令和６年６月３日

独立行政法人水資源機構　池田総合管理所

発表記者クラブ
高知新聞嶺北支局

問い合わせ先
独立行政法人水資源機構　池田総合管理所 早明浦ダム・高知分水管理所長　浅井 電　話：０８８７（８２）０４８５ https://www.water.go.jp/yoshino/ikeda/index.html

別紙－1

土佐町開催場所

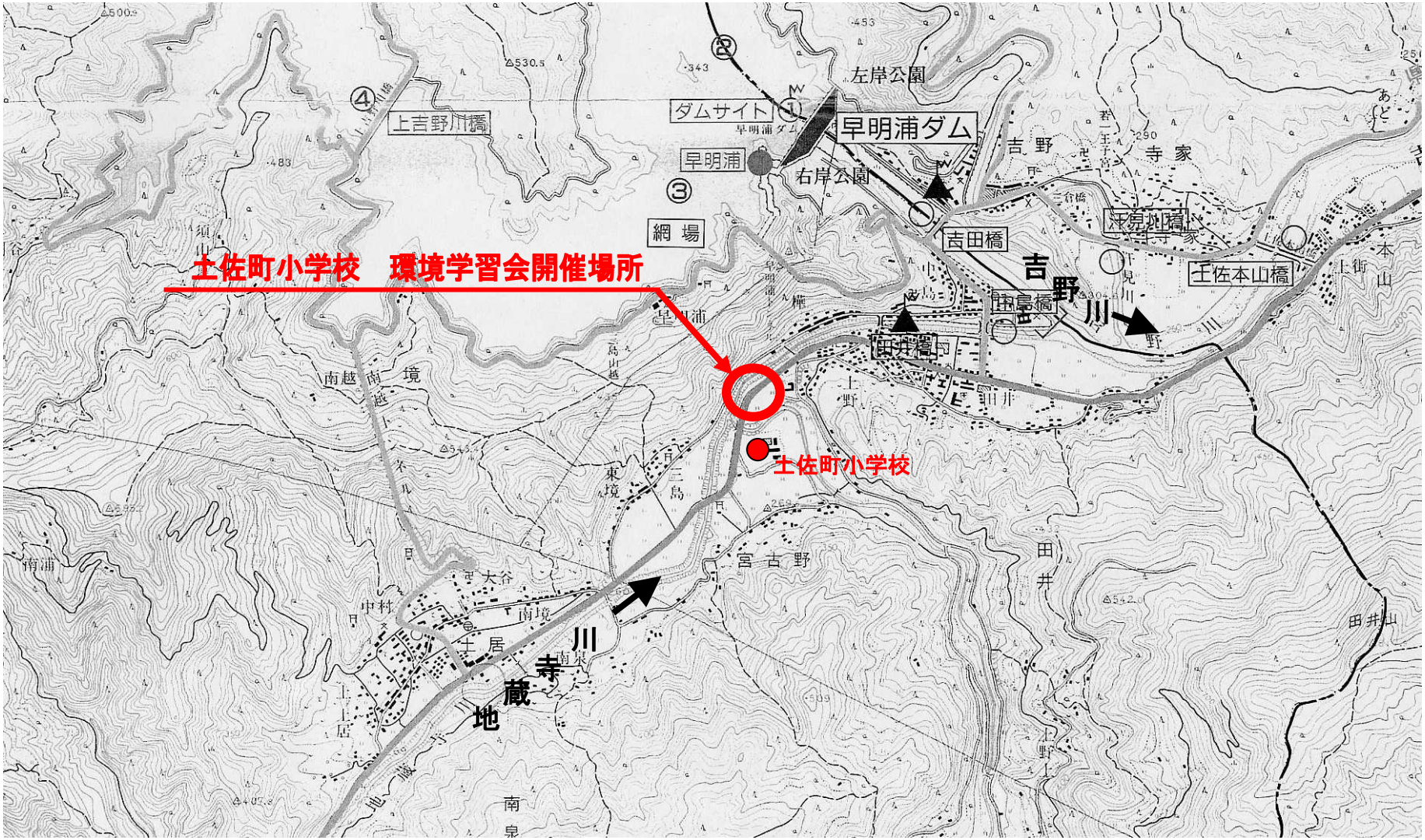

土佐町小学校　環境学習会開催場所
土佐町小学校
早明浦ダム
ダムサイト
早明浦
左岸公園
右岸公園
網場
上吉野川橋
吉田橋
汗見川橋
土佐本山橋
田井橋
吉野川
地蔵寺川

国道439号線

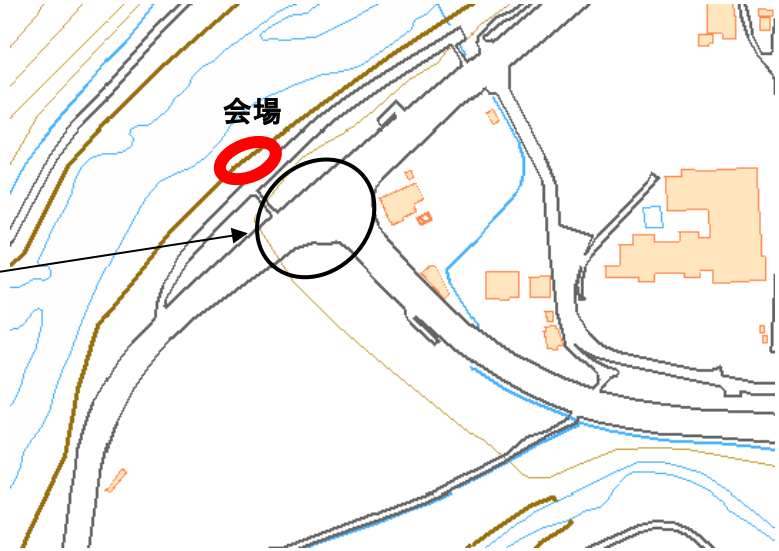
会場

会場（地蔵寺川河川敷）

会場（地蔵寺川河川敷）

別紙－2

大豊町開催場所

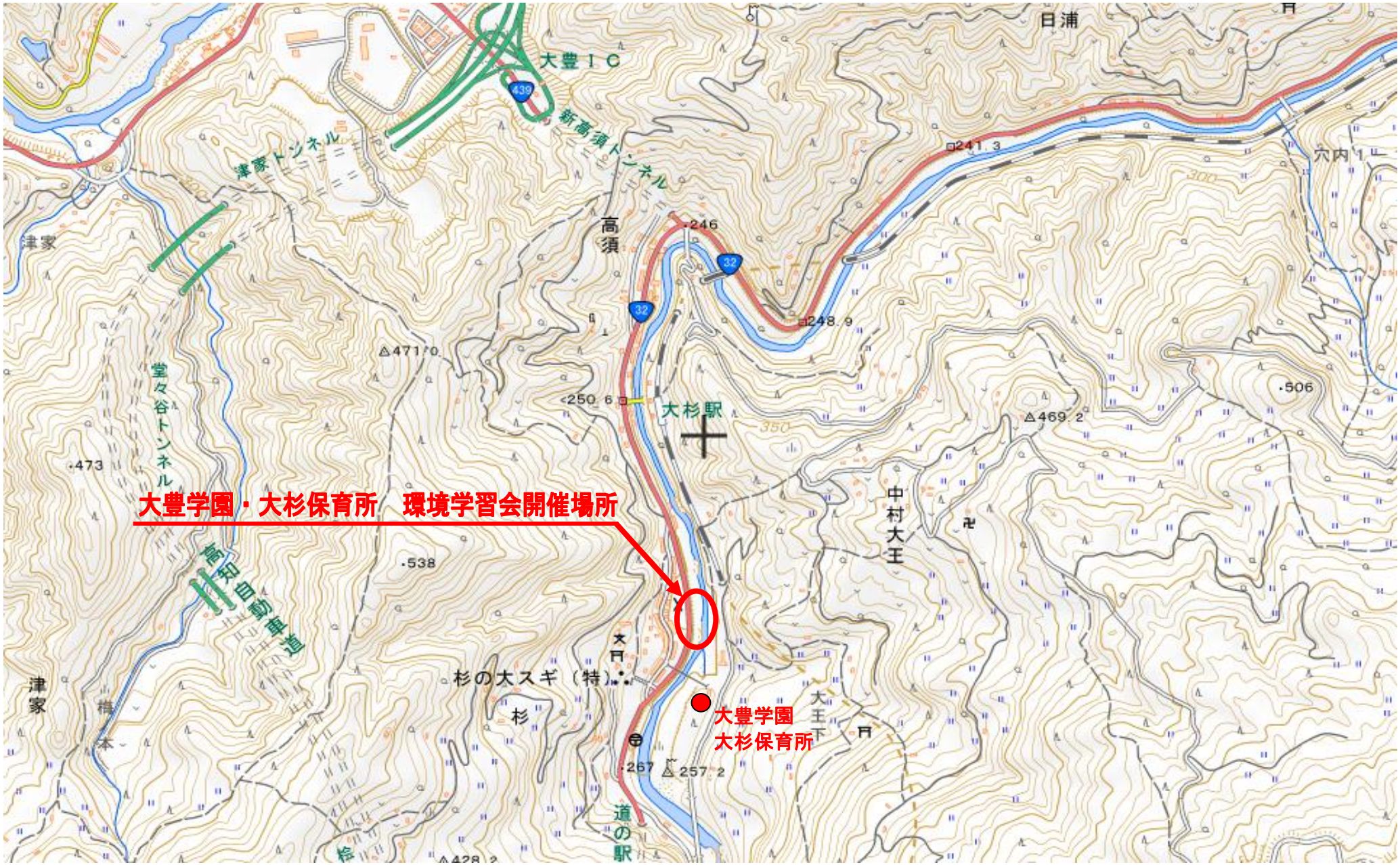
大豊ＩＣ
新高須トンネル
津家トンネル
堂々谷トンネル
高知自動車道
日浦
穴内
高須
津家
大杉駅
中村大王
杉の大スギ（特）
杉
道の駅
大豊学園・大杉保育所　環境学習会開催場所
大豊学園
大杉保育所

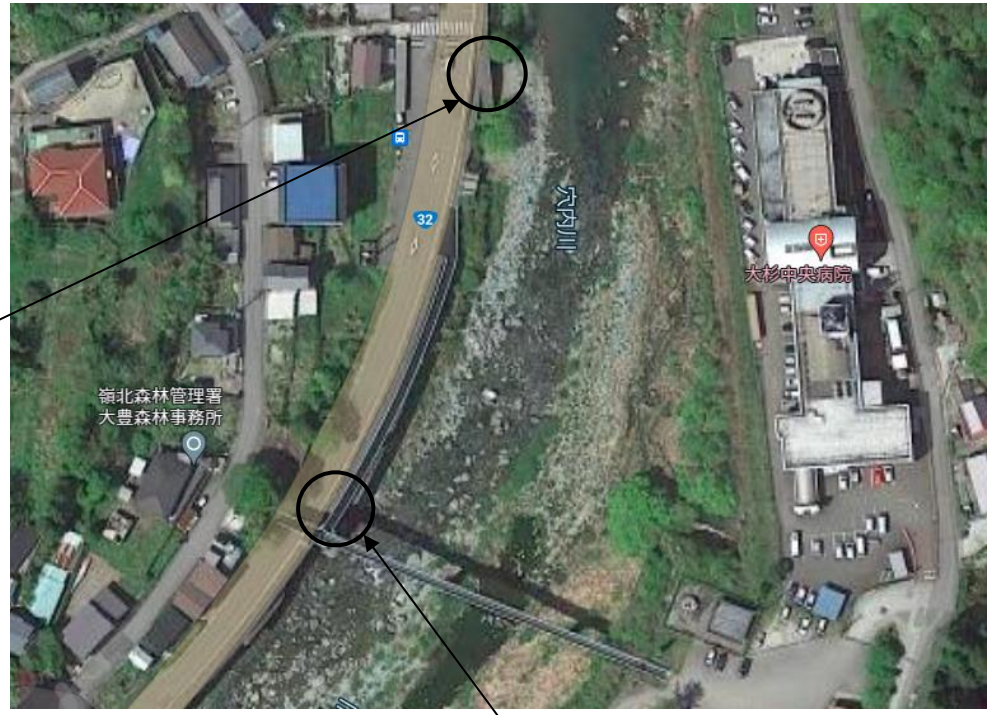

会場（穴内川河川敷）

別紙ー３

環境学習会の流れ（土佐町小学校、大豊学園）

ダムの概要説明（約５分）

水質の説明（約５分）

水質検査体験（約１５分）

試薬が溶けた水が目に入らないよう注意
終わったらパックを回収

アユの生態の説明（約５分）

職員がアユをすくい児童のバケツに移す

放流体験（約２０分）

閉会挨拶

記念撮影

環境学習会の流れ（大杉保育所）

ダムの概要説明（約５分）

アユの生態の説明（約５分）

職員がアユをすくい児童のバケツに移す

放流体験（約３５分）

記念撮影

閉会挨拶