何が見えてくるかな？

耳をすませば…

ほら、聞こえるよ

水とくらす みんなの声が
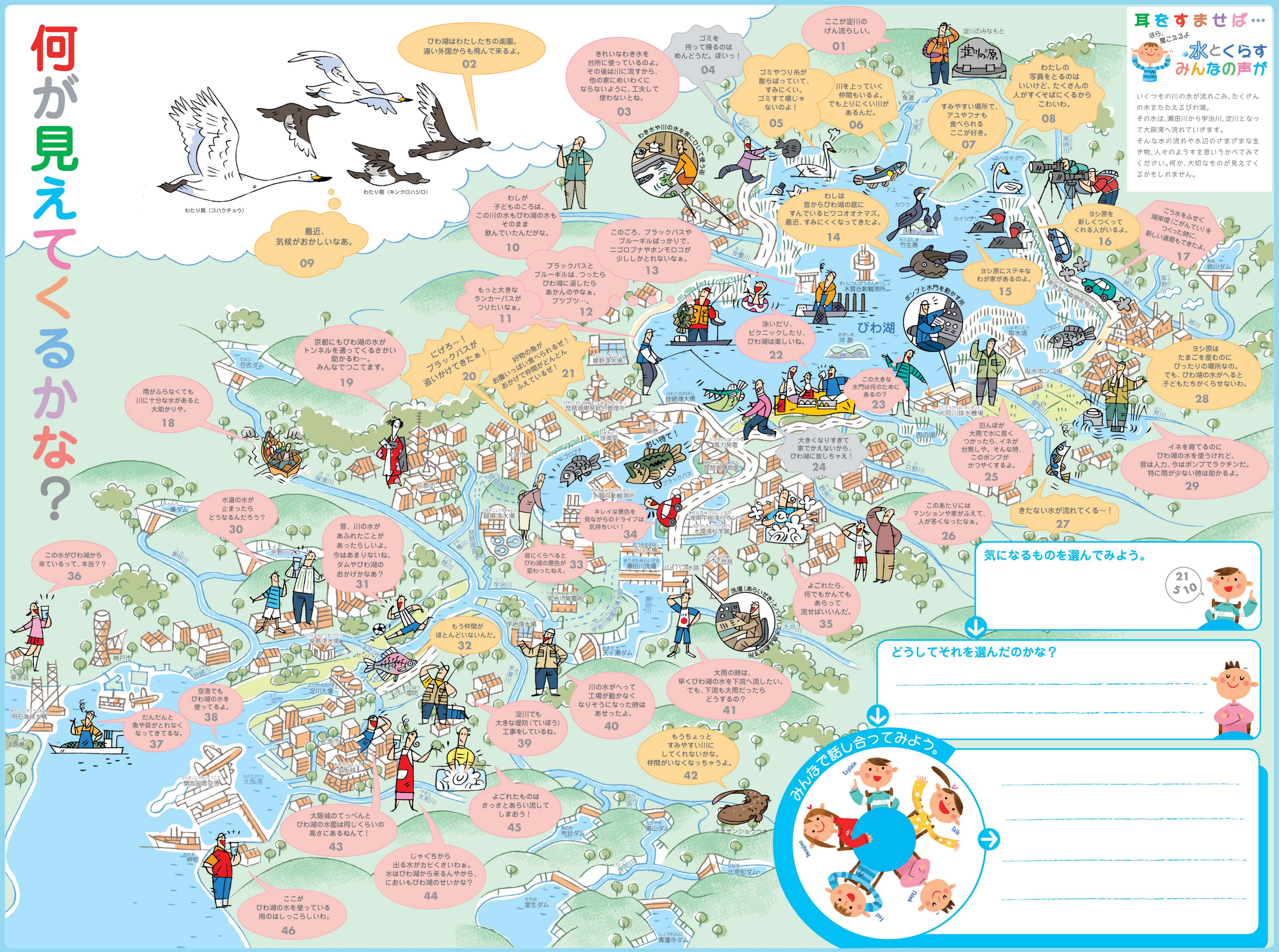
いくつもの川の水が流れこみ、たくさんの水をたたえるびわ湖。
その水は、瀬田川から宇治川、淀川となって大阪湾へ流れていきます。
そんな水の流れや水辺のさまざまな生き物、人々のようすを思いうかべてみてください。何か、大切なものが見えてくるかもしれません。