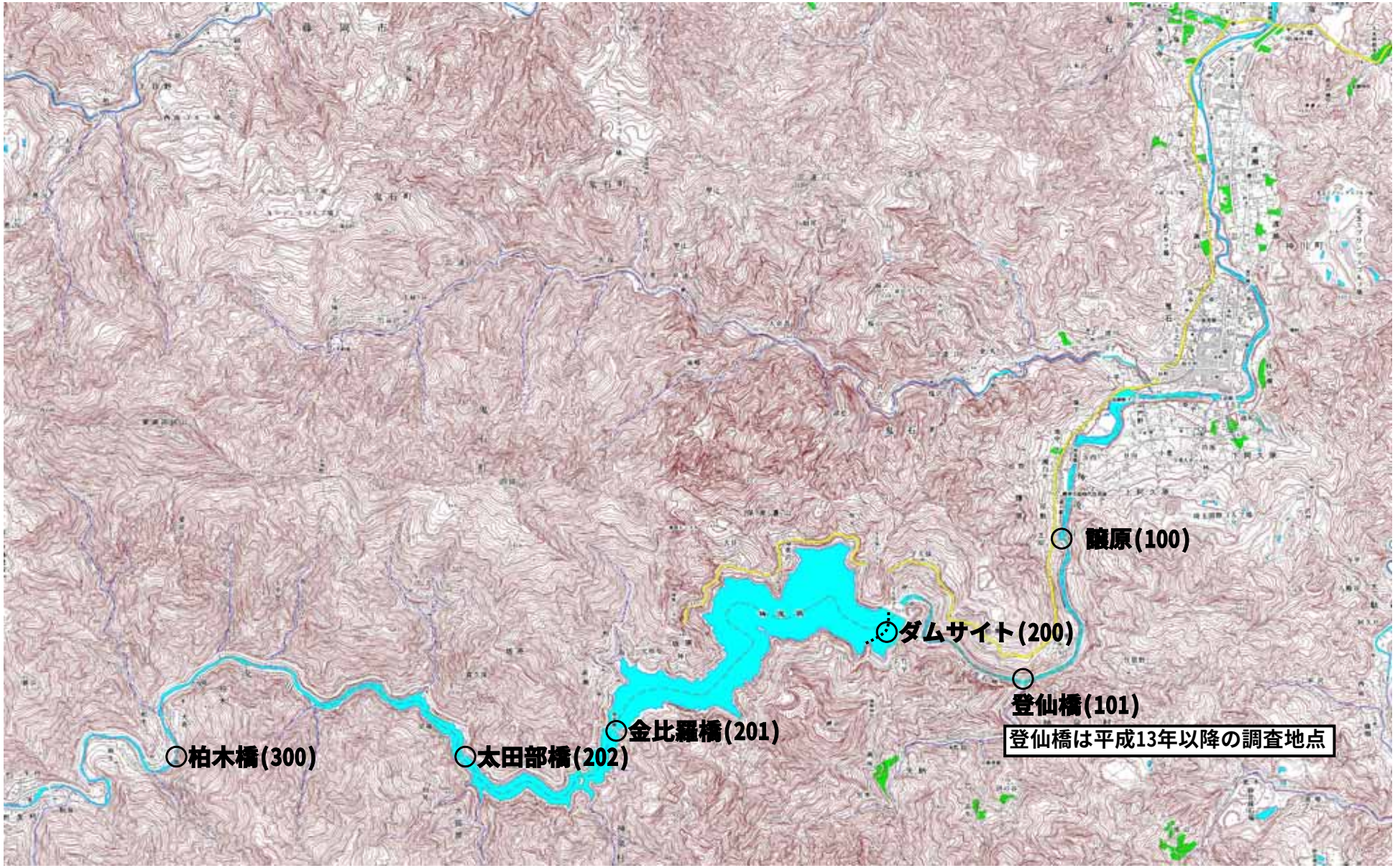
○ 醍原(100)
ダムサイト(200)
○ 登仙橋(101)
登仙橋は平成13年以降の調査地点
○金比羅橋(201)
○柏木橋(300)
○太田部橋(202)

下久保ダム調査地点図

No.	項目	単位	放流水	放流水	ダム貯水池			ダム貯水池			ダム貯水池	流入河川
1	ダム名	－	下久保ダム	下久保ダム	下久保ダム			下久保ダム			下久保ダム	下久保ダム
2	調査年月日	－	2021/1/7	2021/1/7	2021/1/7			2021/1/7			2021/1/7	2021/1/7
3	調査地点(採水位置)	－	譲原	登仙橋	ダムサイト			金比羅橋			太田部橋	柏木橋
4	調査開始時刻	－	8:35	14:50	11:27			9:45			10:42	14:02
5	天候	－	晴	晴	晴			晴			晴	晴
6	気温	℃	5.0	8.8	9.5			10.0			10.0	9.0
7	全水深	m	-	0.4	74.2			43.0			15.8	0.3
8	透視度（河川）	cm	25	>50	-			-			-	13
9	透明度(ダム貯水池)	m	-	-	0.7			0.8			0.7	-
10	水色(ダム貯水池)	－	-	-	7			7			7	-
11	貯水位	EL.m	-	-	286.54			286.54			286.54	-
12	流量(河川)	m^3/s	-	-	-			-			-	-
13	流入量(ダム貯水池)	m^3/s	-	-	2.16			2.16			2.16	-
14	放流量(ダム貯水池)	m^3/s	2.70	2.70	2.70			2.70			2.70	-
15	調査深度	－	2割水深	2割水深	表層(表水層)	1/2水深(深水層)	底層(底水層)	表層(表水層)	1/2水深(深水層)	底層(底水層)	表層(表水層)	2割水深
16	採水水深	m	0.1	0.1	0.5	37.1	73.2	0.5	21.5	42.0	0.5	0.1
17	外観	－	淡灰色濁	淡白色濁	淡黄灰濁	淡黄灰濁	淡白色濁	淡灰色濁	淡灰色濁	淡灰色濁	淡灰色濁	淡灰色濁
18	臭気(冷時)	－	無臭	無臭	無臭	無臭	無臭	無臭	無臭	無臭	無臭	無臭
19	水温	℃	8.0	7.5	10.0	10.0	9.5	9.9	9.9	8.9	8.8	3.5
20	濁度	度	15.4	6.6	8.6	8.8	18.0	7.6	5.7	7.3	7.5	42.3
21	ｐＨ	－	7.9	8.3	7.8	7.9	7.9	7.9	-	-	7.7	7.8
22	ＢＯＤ	mg/L	0.3	0.4	0.2	0.1	0.4	0.2	-	-	0.5	0.2
23	ＣＯＤ	mg/L	1.6	1.4	1.5	1.4	1.6	1.4	-	-	1.5	1.6
24	ＳＳ（浮遊物質量）	mg/L	12.1	4.4	4.4	5.2	16.7	3.9	4.3	5.7	4.0	45.7
25	ＤＯ（溶存酸素量）	mg/L	10.7	11.9	10.1	10.3	10.0	10.3	-	-	10.0	13.6
26	大腸菌群数	MPN/100mL	490	700	79	49	170	70	-	-	33	3500
27	Ｔ－Ｎ(全窒素)	mg/L	0.872	0.776	0.835	0.795	0.733	0.755	-	-	0.804	0.548
28	Ｔ－Ｐ(全リン)	mg/L	0.035	0.019	0.025	0.027	0.038	0.025	-	-	0.032	0.056
29	全亜鉛	mg/L	-	-	<0.001	-	-	-	-	-	-	-
30	ノニルフェノール	mg/L	-	-	<0.00006	-	-	-	-	-	-	-
31	LAS(直鎖アルキルベンゼンスルホン酸およびその塩)	mg/L	-	-	<0.0001	-	-	-	-	-	-	-
32	２-ＭＩＢ（2-ﾒﾁﾙｲｿﾎﾞﾙﾈｵｰﾙ）	ng/L	-	-	-	-	-	-	-	-	-	-
33	ジェオスミン	ng/L	-	-	-	-	-	-	-	-	-	-
34	フェオフィチン	mg/m^3	-	-	<0.1	<0.1	<0.1	-	-	-	-	-
35	アンモニア性窒素	mg/L	-	-	0.001	<0.001	<0.001	<0.001	-	-	<0.001	<0.001
36	亜硝酸性窒素	mg/L	-	-	<0.001	<0.001	<0.001	<0.001	-	-	<0.001	0.001
37	硝酸性窒素	mg/L	-	-	0.761	0.753	0.732	0.749	-	-	0.753	0.537
38	オルトリン酸態リン	mg/L	-	-	0.017	0.017	0.025	0.017	-	-	0.014	0.039
39	クロロフィルａ	mg/m^3	<0.1	1.0	0.4	0.3	0.4	0.5	-	-	6.1	1.4
	溶解性総リン	mg/L	-	-	-	-	-	-	-	-	-	-
	溶解性オルトリン酸態リン	mg/L	-	-	-	-	-	-	-	-	-	-
	ふん便性大腸菌	個/100mL	-	-	0	-	-	-	-	-	-	-
	大腸菌数	個/100mL	-	-	-	-	-	-	-	-	-	-

No.	項目	単位	放流水	放流水	ダム貯水池			ダム貯水池			ダム貯水池	流入河川
1	ダム名	－	下久保ダム	下久保ダム	下久保ダム			下久保ダム			下久保ダム	下久保ダム
2	調査年月日	－	2021/2/3	2021/2/3	2021/2/3			2021/2/3			2021/2/3	2021/2/3
3	調査地点(採水位置)	－	譲原	登仙橋	ダムサイト			金比羅橋			太田部橋	柏木橋
4	調査開始時刻	－	8:38	9:02	12:23			11:25			10:14	14:46
5	天候	－	晴	晴	晴			晴			晴	晴
6	気温	℃	3.5	4.5	9.0			7.0			8.0	7.2
7	全水深	m	-	0.4	74.2			44.0			14.7	0.4
8	透視度（河川）	cm	38.5	>50	-			-			-	>50
9	透明度(ダム貯水池)	m	-	-	1.5			1.3			1.4	-
10	水色(ダム貯水池)	－	-	-	6			6			6	-
11	貯水位	EL.m	-	-	285.35			285.35			285.35	-
12	流量(河川)	m^3/s	-	-	-			-			-	-
13	流入量(ダム貯水池)	m^3/s	-	-	1.76			1.76			1.76	-
14	放流量(ダム貯水池)	m^3/s	2.92	2.92	2.92			2.92			2.92	-
15	調査深度	－	2割水深	2割水深	表層(表水層)	1/2水深(深水層)	底層(底水層)	表層(表水層)	1/2水深(深水層)	底層(底水層)	表層(表水層)	2割水深
16	採水水深	m	0.1	0.1	0.5	37.1	73.2	0.5	22.0	43.0	0.5	0.1
17	外観	－	淡黄灰濁	淡灰色濁	淡灰色濁	淡灰色濁	淡灰色濁	淡白色濁	淡白色濁	淡黄白濁	淡白色濁	淡灰色濁
18	臭気(冷時)	－	無臭	無臭	無臭	無臭	無臭	無臭	無臭	無臭	無臭	無臭
19	水温	℃	8.9	6.8	8.3	8.1	7.6	8.1	8.1	7.6	8.5	5.0
20	濁度	度	12.0	4.9	3.9	4.7	9.7	4.2	4.0	4.1	3.9	4.4
21	ｐＨ	－	8.0	8.0	8.0	8.0	7.9	8.0	-	-	7.9	8.1
22	ＢＯＤ	mg/L	0.4	0.2	0.3	0.4	0.2	0.3	-	-	0.6	0.4
23	ＣＯＤ	mg/L	2.9	1.7	1.1	1.0	1.0	0.8	-	-	1.1	0.7
24	ＳＳ（浮遊物質量）	mg/L	8.7	3.4	2.0	2.5	9.0	2.1	2.4	2.6	2.6	7.0
25	ＤＯ（溶存酸素量）	mg/L	10.4	12.1	10.7	10.4	10.5	10.6	-	-	10.8	12.6
26	大腸菌群数	MPN/100mL	79	490	13	23	79	23	-	-	49	490
27	Ｔ－Ｎ(全窒素)	mg/L	0.704	0.695	0.741	0.727	0.736	0.729	-	-	0.747	0.575
28	Ｔ－Ｐ(全リン)	mg/L	0.028	0.018	0.019	0.020	0.025	0.020	-	-	0.021	0.021
29	全亜鉛	mg/L	-	-	<0.001	-	-	-	-	-	-	-
30	ノニルフェノール	mg/L	-	-	<0.00006	-	-	-	-	-	-	-
31	LAS(直鎖アルキルベンゼンスルホン酸およびその塩)	mg/L	-	-	<0.0001	-	-	-	-	-	-	-
32	２-ＭＩＢ（2-ﾒﾁﾙｲｿﾎﾞﾙﾈｵｰﾙ）	ng/L	-	-	<1	-	-	-	-	-	-	-
33	ジェオスミン	ng/L	-	-	<1	-	-	-	-	-	-	-
34	フェオフィチン	mg/m^3	-	-	<0.1	<0.1	<0.1	-	-	-	-	-
35	アンモニア性窒素	mg/L	-	-	<0.001	<0.001	<0.001	0.004	-	-	<0.001	<0.001
36	亜硝酸性窒素	mg/L	-	-	0.001	<0.001	<0.001	<0.001	-	-	0.001	0.002
37	硝酸性窒素	mg/L	-	-	0.724	0.726	0.718	0.727	-	-	0.719	0.575
38	オルトリン酸態リン	mg/L	-	-	0.012	0.013	0.016	0.010	-	-	0.013	0.014
39	クロロフィルａ	mg/m^3	0.5	0.5	0.4	0.3	0.4	0.5	-	-	3.4	0.3
	溶解性総リン	mg/L	-	-	0.014	0.014	0.014	0.014	-	-	-	-
	溶解性オルトリン酸態リン	mg/L	-	-	0.012	0.012	0.012	0.01	-	-	-	-
	ふん便性大腸菌	個/100mL	-	-	0	-	-	-	-	-	-	-
	大腸菌数	個/100mL	-	-	0	-	-	-	-	-	-	-

No.	項目	単位	放流水	放流水	ダム貯水池			ダム貯水池			ダム貯水池	流入河川
1	ダム名	－	下久保ダム	下久保ダム	下久保ダム			下久保ダム			下久保ダム	下久保ダム
2	調査年月日	－	2021/3/3	2021/3/3	2021/3/3			2021/3/3			2021/3/3	2021/3/3
3	調査地点(採水位置)	－	譲原	登仙橋	ダムサイト			金比羅橋			太田部橋	柏木橋
4	調査開始時刻	－	8:40	9:00	12:30			10:20			11:46	14:30
5	天候	－	晴	晴	晴			晴			晴	晴
6	気温	℃	6.3	6.0	12.0			8.0			11.0	13.0
7	全水深	m	0.4	0.4	72.6			38.8			13.2	0.4
8	透視度（河川）	cm	>50	>50	－			－			－	>50
9	透明度(ダム貯水池)	m	－	－	1.5			1.5			1.5	－
10	水色(ダム貯水池)	－	－	－	6			6			6	－
11	貯水位	EL.m	－	－	283.86			283.86			283.86	－
12	流量(河川)	m^3/s	－	－	－			－			－	－
13	流入量(ダム貯水池)	m^3/s	－	－	2.07			2.07			2.07	－
14	放流量(ダム貯水池)	m^3/s	2.93	2.93	2.93			2.93			2.93	－
15	調査深度	－	2割水深	2割水深	表層 (表水層)	1/2水深 (深水層)	底層 (底水層)	表層 (表水層)	1/2水深 (深水層)	底層 (底水層)	表層 (表水層)	2割水深
16	採水水深	m	0.1	0.1	0.5	36.3	71.6	0.5	19.4	37.8	0.5	0.1
17	外観	－	淡黄灰濁	淡白色濁	淡白色濁	淡白色濁	淡白色濁	淡白色濁	淡白色濁	淡白色濁	淡白色濁	無色透明
18	臭気(冷時)	－	無臭	無臭	無臭	無臭	無臭	無臭	無臭	無臭	無臭	無臭
19	水温	℃	8.2	7.2	7.8	7.4	7.2	7.5	7.4	7.3	9.0	8.8
20	濁度	度	5.9	2.5	4.1	4.4	11.8	4.3	3.8	5.2	4.0	1.0
21	ｐＨ	－	7.8	8.1	8.0	8.0	7.8	8.0	－	－	7.7	7.8
22	ＢＯＤ	mg/L	0.5	0.4	0.1	0.3	<0.1	0.4	－	－	1.0	0.2
23	ＣＯＤ	mg/L	1.5	1.6	1.6	1.5	1.7	1.8	－	－	2.1	1.3
24	ＳＳ（浮遊物質量）	mg/L	3.5	2.0	2.5	2.4	7.5	2.7	3.2	5.4	4.5	1.5
25	ＤＯ（溶存酸素量）	mg/L	11.5	12.1	11.5	10.6	9.5	10.9	－	－	11.5	11.8
26	大腸菌群数	MPN/100mL	17	2400	4.5	4.5	4.5	6.8	－	－	79	170
27	Ｔ－Ｎ(全窒素)	mg/L	0.718	0.622	0.726	0.735	0.712	0.717	－	－	0.726	0.625
28	Ｔ－Ｐ(全リン)	mg/L	0.022	0.015	0.020	0.019	0.032	0.020	－	－	0.033	0.018
29	全亜鉛	mg/L	－	－	0.003	－	－	－	－	－	－	－
30	ノニルフェノール	mg/L	－	－	<0.00006	－	－	－	－	－	－	－
31	LAS(直鎖アルキルベンゼンスルホン酸およびその塩)	mg/L	－	－	<0.0001	－	－	－	－	－	－	－
32	２-ＭＩＢ（2-ﾒﾁﾙｲｿﾎﾞﾙﾈｵｰﾈ）	ng/L	－	－	－	－	－	－	－	－	－	－
33	ジェオスミン	ng/L	－	－	－	－	－	－	－	－	－	－
34	フェオフィチン	mg/L	－	－	<0.1	<0.1	<0.1	－	－	－	－	－
35	アンモニア性窒素	mg/L	－	－	<0.001	<0.001	<0.001	<0.001	－	－	0.011	<0.001
36	亜硝酸性窒素	mg/L	－	－	0.003	0.002	0.005	0.002	－	－	0.003	0.002
37	硝酸性窒素	mg/L	－	－	0.717	0.720	0.685	0.710	－	－	0.630	0.603
38	オルトリン酸態リン	mg/L	－	－	0.009	0.009	0.012	0.009	－	－	0.005	0.012
39	クロロフィルａ	mg/m^3	0.6	0.9	1.7	0.6	0.4	0.8	－	－	13.2	0.5
	溶解性総リン	mg/L	－	－	－	－	－	－	－	－	－	－
	溶解性オルトリン酸態リン	mg/L	－	－	－	－	－	－	－	－	－	－
	ふん便性大腸菌	個/100mL	－	－	0	－	－	－	－	－	－	－
	大腸菌数	個/100mL	－	－	－	－	－	－	－	－	－	－

No.	項目	単位	放流水	放流水	ダム貯水池			ダム貯水池			ダム貯水池	流入河川
1	ダム名	－	下久保ダム	下久保ダム	下久保ダム			下久保ダム			下久保ダム	下久保ダム
2	調査年月日	－	2021/4/7	2021/4/7	2021/4/7			2021/4/7			2021/4/7	2021/4/7
3	調査地点(採水位置)	－	譲原	登仙橋	ダムサイト			金比羅橋			太田部橋	柏木橋
4	調査開始時刻	－	8:17	8:37	11:31			9:40			10:41	13:47
5	天候	－	晴	晴	晴			晴			晴	晴
6	気温	℃	12.5	13.5	19.2			16.5			17.4	19.0
7	全水深	m	0.3	0.3	70.2			38.0			11.5	0.4
8	透視度 (河川)	cm	>50	>50	－			－			－	>50
9	透明度(ダム貯水池)	m	－	－	2.6			2.5			1.5	－
10	水色(ダム貯水池)	－	－	－	6			8			14	－
11	貯水位	EL.m	－	－	282.66			282.66			282.66	－
12	流量(河川)	m^3/s	－	－	－			－			－	－
13	流入量(ダム貯水池)	m^3/s	－	－	1.85			1.85			1.85	－
14	放流量(ダム貯水池)	m^3/s	2.95	2.95	2.95			2.95			2.95	－
15	調査深度	－	2割水深	2割水深	表層 (表水層)	1/2水深 (深水層)	底層 (底水層)	表層 (表水層)	1/2水深 (深水層)	底層 (底水層)	表層 (表水層)	2割水深
16	採水水深	m	0.1	0.1	0.5	35.1	69.2	0.5	19.0	37.0	0.5	0.1
17	外観	－	淡灰白濁	無色透明	無色透明	無色透明	淡白色濁	無色透明	淡灰色濁	淡白色濁	無色透明	無色透明
18	臭気(冷時)	－	無臭	無臭	無臭	無臭	無臭	無臭	無臭	無臭	無臭	無臭
19	水温	℃	8.5	9.0	13.1	7.4	7.4	12.9	7.8	7.5	15.2	16.8
20	濁度	度	4.8	2.0	2.0	3.0	10.0	2.8	3.2	6.2	3.5	0.7
21	ｐＨ	－	7.6	8.0	8.6	7.9	7.7	8.6	－	－	8.7	8.8
22	ＢＯＤ	mg/L	0.5	0.4	0.9	0.3	0.6	1.3	－	－	2.5	0.3
23	ＣＯＤ	mg/L	1.4	1.3	1.6	1.4	1.5	1.8	－	－	2.8	1.1
24	ＳＳ (浮遊物質量)	mg/L	3.4	1.2	1.9	1.9	6.6	3.0	2.7	6.0	6.0	1.2
25	ＤＯ (溶存酸素量)	mg/L	10.3	11.9	11.9	10.1	7.7	11.7	－	－	12.0	10.5
26	大腸菌群数	MPN/100mL	140	1100	7.8	33	220	70	－	－	120	490
27	Ｔ－Ｎ(全窒素)	mg/L	0.749	0.639	0.583	0.713	0.674	0.549	－	－	0.473	0.340
28	Ｔ－Ｐ(全リン)	mg/L	0.016	0.013	0.014	0.016	0.021	0.015	－	－	0.027	0.010
29	全亜鉛	mg/L	－	－	<0.001	－	－	－	－	－	－	－
30	ノニルフェノール	mg/L	－	－	<0.00006	－	－	－	－	－	－	－
31	LAS(直鎖アルキルベンゼンスルホン酸およびその塩)	mg/L	－	－	<0.0001	－	－	－	－	－	－	－
32	２-ＭＩＢ (2-ﾒﾁﾙｲｿﾎﾞﾙﾈｵｰﾙ)	ng/L	－	－	－	－	－	－	－	－	－	－
33	ジェオスミン	ng/L	－	－	－	－	－	－	－	－	－	－
34	フェオフィチン	mg/L	－	－	<0.1	<0.1	<0.1	－	－	－	－	－
35	アンモニア性窒素	mg/L	－	－	<0.001	<0.001	<0.001	<0.001	－	－	0.016	<0.001
36	亜硝酸性窒素	mg/L	－	－	0.005	0.003	0.005	0.004	－	－	0.004	0.001
37	硝酸性窒素	mg/L	－	－	0.509	0.708	0.633	0.435	－	－	0.285	0.317
38	オルトリン酸態リン	mg/L	－	－	0.004	0.010	0.011	0.004	－	－	0.006	0.009
39	クロロフィルａ	mg/m^3	0.5	0.5	4.1	0.5	0.5	5.8	－	－	24.9	1.8
	溶解性総リン	mg/L	－	－	－	－	－	－	－	－	－	－
	溶解性オルトリン酸態リン	mg/L	－	－	－	－	－	－	－	－	－	－
	ふん便性大腸菌	個/100mL	－	－	0	－	－	－	－	－	－	－
	大腸菌数	個/100mL	－	－	－	－	－	－	－	－	－	－

No.	項目	単位	放流水	放流水	ダム貯水池			ダム貯水池			ダム貯水池	流入河川
1	ダム名	－	下久保ダム	下久保ダム	下久保ダム			下久保ダム			下久保ダム	下久保ダム
2	調査年月日	－	2021/5/6	2021/5/6	2021/5/6			2021/5/6			2021/5/6	2021/5/6
3	調査地点(採水位置)	－	譲原	登仙橋	ダムサイト			金比羅橋			太田部橋	柏木橋
4	調査開始時刻	－	8:25	8:50	12:00			9:50			10:49	14:20
5	天候	－	晴	晴	晴			晴			晴	晴
6	気温	℃	12.6	17.0	23.2			20.6			23.0	23.0
7	全水深	m	0.6	0.4	69.0			36.0			9.5	0.4
8	透視度（河川）	cm	>50	>50	－			－			－	>50
9	透明度(ダム貯水池)	m	－	－	2.2			1.6			2.0	－
10	水色(ダム貯水池)	－	－	－	8			11			13	－
11	貯水位	EL.m	－	－	280.97			280.97			280.97	－
12	流量(河川)	m^3/s	－	－	－			－			－	－
13	流入量(ダム貯水池)	m^3/s	－	－	1.13			1.13			1.13	－
14	放流量(ダム貯水池)	m^3/s	3.78	3.78	3.78			3.78			3.78	－
15	調査深度	－	2割水深	2割水深	表層 (表水層)	1/2水深 (深水層)	底層 (底水層)	表層 (表水層)	1/2水深 (深水層)	底層 (底水層)	表層 (表水層)	2割水深
16	採水水深	m	0.1	0.1	0.5	34.5	68.0	0.5	10.3	19.6	0.5	0.1
17	外観	－	無色透明	無色透明	無色透明	無色透明	淡白色濁	無色透明	無色透明	淡白色透	無色透明	無色透明
18	臭気(冷時)	－	無臭	無臭	無臭	無臭	無臭	無臭	無臭	無臭	無臭	無臭
19	水温	℃	8.5	9.6	16.2	7.6	7.5	15.9	8.3	7.7	18.0	19.0
20	濁度	度	3.6	1.7	2.7	2.9	4.9	3.2	2.2	3.0	3.6	1.0
21	ｐＨ	－	7.6	8.0	8.7	7.8	7.2	8.5	－	－	8.0	8.3
22	ＢＯＤ	mg/L	0.3	0.3	1.2	0.3	0.4	1.4	－	－	2.2	0.4
23	ＣＯＤ	mg/L	1.0	1.3	2.1	1.2	1.3	2.1	－	－	2.2	1.2
24	ＳＳ（浮遊物質量）	mg/L	2.9	1.4	2.1	2.5	4.4	3.6	3.0	3.8	4.5	1.7
25	ＤＯ（溶存酸素量）	mg/L	9.7	12.1	10.7	9.7	6.8	10.8	－	－	9.6	9.1
26	大腸菌群数	MPN/100mL	79	790	23	33	33	110	－	－	330	16000
27	Ｔ－Ｎ(全窒素)	mg/L	0.750	0.670	0.508	0.768	0.690	0.483	－	－	0.553	0.643
28	Ｔ－Ｐ(全リン)	mg/L	0.013	0.010	0.011	0.013	0.014	0.013	－	－	0.014	0.019
29	全亜鉛	mg/L	－	－	0.002	－	－	－	－	－	－	－
30	ノニルフェノール	mg/L	－	－	<0.00006	－	－	－	－	－	－	－
31	LAS(直鎖アルキルベンゼンスルホン酸およびその塩)	mg/L	－	－	<0.0001	－	－	－	－	－	－	－
32	２-ＭＩＢ（2-ﾒﾁﾙｲｿﾎﾞﾙﾈｵｰﾙ）	ng/L	－	－	<1	－	－	－	－	－	－	－
33	ジェオスミン	ng/L	－	－	<1	－	－	－	－	－	－	－
34	フェオフィチン	mg/L	－	－	<0.1	<0.1	<0.1	－	－	－	－	－
35	アンモニア性窒素	mg/L	－	－	<0.001	<0.001	0.003	0.021	－	－	0.012	0.007
36	亜硝酸性窒素	mg/L	－	－	0.007	0.002	0.003	0.006	－	－	0.005	0.003
37	硝酸性窒素	mg/L	－	－	0.375	0.726	0.671	0.361	－	－	0.318	0.589
38	オルトリン酸態リン	mg/L	－	－	0.001	0.004	0.002	0.001	－	－	0.001	0.013
39	クロロフィルａ	mg/m^3	0.3	1.3	4.7	0.5	0.4	6.9	－	－	11.0	1.1
	溶解性総リン	mg/L	－	－	0.006	0.010	0.011	0.008	－	－	0.010	0.018
	溶解性オルトリン酸態リン	mg/L	－	－	<0.001	0.002	<0.001	<0.001	－	－	0.001	0.011
	ふん便性大腸菌	個/100mL	－	－	0	－	－	－	－	－	－	－
	大腸菌数	個/100mL	－	－	0	－	－	－	－	－	－	－

No.	項目	単位	放流水	放流水	ダム貯水池			ダム貯水池			ダム貯水池	流入河川
1	ダム名	－	下久保ダム	下久保ダム	下久保ダム			下久保ダム			下久保ダム	下久保ダム
2	調査年月日	－	2021/6/2	2021/6/2	2021/6/2			2021/6/2			2021/6/2	2021/6/2
3	調査地点(採水位置)	－	譲原	登仙橋	ダムサイト			金比羅橋			太田部橋	柏木橋
4	調査開始時刻	－	9:00	9:26	12:44			10:45			11:50	15:27
5	天候	－	曇	曇	曇			曇			曇	晴
6	気温	℃	24.0	23.0	24.5			21.2			22.1	25.2
7	全水深	m	0.4	0.4	67.1			35.2			8.3	0.5
8	透視度（河川）	cm	>50	>50	－			－			－	>50
9	透明度(ダム貯水池)	m	－	－	3.6			1.5			0.8	－
10	水色(ダム貯水池)	－	－	－	4			7			13	－
11	貯水位	EL.m	－	－	279.15			279.15			279.15	－
12	流量(河川)	m^3/s	－	－	－			－			－	－
13	流入量(ダム貯水池)	m^3/s	－	－	3.05			3.05			3.05	－
14	放流量(ダム貯水池)	m^3/s	6.21	6.21	6.21			6.21			6.21	－
15	調査深度	－	2割水深	2割水深	表層 (表水層)	1/2水深 (深水層)	底層 (底水層)	表層 (表水層)	1/2水深 (深水層)	底層 (底水層)	表層 (表水層)	2割水深
16	採水水深	m	0.1	0.1	0.5	33.5	66.1	0.5	17.6	34.2	0.5	0.1
17	外観	－	無色透明	無色透明	無色透明	無色透明	淡白色濁	淡白色濁	淡白色濁	淡白色濁	淡黄緑濁	無色透明
18	臭気(冷時)	－	無臭	無臭	無臭	無臭	無臭	無臭	無臭	無臭	無臭	無臭
19	水温	℃	20.0	18.0	22.0	7.6	7.6	22.0	8.5	7.7	22.5	21.5
20	濁度	度	1.4	1.1	1.2	1.6	3.3	3.3	2.8	4.5	6.4	1.0
21	ｐＨ	－	8.0	8.0	8.3	7.8	7.5	8.2	－	－	8.7	8.3
22	ＢＯＤ	mg/L	0.5	0.5	0.5	0.1	0.4	1.0	－	－	4.7	0.1
23	ＣＯＤ	mg/L	1.5	1.6	1.9	1.3	1.1	2.2	－	－	4.7	1.3
24	ＳＳ（浮遊物質量）	mg/L	1.2	1.0	1.0	1.5	3.2	3.7	3.5	5.3	8.3	2.4
25	ＤＯ（溶存酸素量）	mg/L	9.3	10.0	8.9	8.5	4.5	9.7	－	－	12.5	8.6
26	大腸菌群数	MPN/100mL	2800	3500	130	110	700	700	－	－	1300	2400
27	Ｔ－Ｎ(全窒素)	mg/L	0.498	0.466	0.424	0.755	0.699	0.687	－	－	1.160	0.936
28	Ｔ－Ｐ(全リン)	mg/L	0.009	0.009	0.013	0.011	0.014	0.021	－	－	0.060	0.024
29	全亜鉛	mg/L	－	－	<0.001	－	－	－	－	－	－	－
30	ノニルフェノール	mg/L	－	－	<0.00006	－	－	－	－	－	－	－
31	LAS(直鎖アルキルベンゼンスルホン酸およびその塩)	mg/L	－	－	<0.0001	－	－	－	－	－	－	－
32	２-ＭＩＢ（2-ﾒﾁﾙｲｿﾎﾞﾙﾈｵｰﾙ）	ng/L	－	－	－	－	－	－	－	－	－	－
33	ジェオスミン	ng/L	－	－	－	－	－	－	－	－	－	－
34	フェオフィチン	mg/L	－	－	<0.1	<0.1	<0.1	－	－	－	－	－
35	アンモニア性窒素	mg/L	－	－	0.023	0.006	0.003	0.057	－	－	0.117	<0.001
36	亜硝酸性窒素	mg/L	－	－	0.004	0.001	0.003	0.004	－	－	0.004	0.002
37	硝酸性窒素	mg/L	－	－	0.341	0.722	0.629	0.457	－	－	0.503	0.874
38	オルトリン酸態リン	mg/L	－	－	0.001	0.004	0.003	0.003	－	－	0.004	0.015
39	クロロフィルａ	mg/m^3	1.2	0.8	1.1	0.3	0.3	6.0	－	－	73.8	0.5
	溶解性総リン	mg/L	－	－	－	－	－	－	－	－	－	－
	溶解性オルトリン酸態リン	mg/L	－	－	－	－	－	－	－	－	－	－
	ふん便性大腸菌	個/100mL	－	－	0	－	－	－	－	－	－	－
	大腸菌数	個/100mL	－	－	－	－	－	－	－	－	－	－

No.	項目	単位	放流水	放流水	ダム貯水池			ダム貯水池			ダム貯水池	流入河川
1	ダム名	－	下久保ダム	下久保ダム	下久保ダム			下久保ダム			下久保ダム	下久保ダム
2	調査年月日	－	2021/7/7	2021/7/7	2021/7/7			2021/7/7			2021/7/7	2021/7/7
3	調査地点(採水位置)	－	譲原	登仙橋	ダムサイト			金比羅橋			太田部橋	柏木橋
4	調査開始時刻	－	8:34	15:43	10:06			12:10			13:06	14:51
5	天候	－	曇	曇	曇			晴			晴	曇
6	気温	℃	23.0	23.2	24.5			26.5			29.1	24.5
7	全水深	m	0.3	0.4	70.0			37.5			9.8	0.3
8	透視度 (河川)	cm	27.0	>50	－			－			－	11.5
9	透明度(ダム貯水池)	m	－	－	1.5			0.7			0.4	－
10	水色(ダム貯水池)	－	－	－	8			9			14	－
11	貯水位	EL.m	－	－	282.17			282.17			282.17	－
12	流量(河川)	m^3/s	－	－	－			－			－	－
13	流入量(ダム貯水池)	m^3/s	－	－	18.81			18.81			18.81	－
14	放流量(ダム貯水池)	m^3/s	5.55	5.55	5.55			5.55			5.55	－
15	調査深度	－	2割水深	2割水深	表層 (表水層)	1/2水深 (深水層)	底層 (底水層)	表層 (表水層)	1/2水深 (深水層)	底層 (底水層)	表層 (表水層)	2割水深
16	採水水深	m	0.1	0.1	0.5	35.0	69.0	0.5	18.8	36.5	0.5	0.1
17	外観	－	淡灰白濁	無色透明	無色透明	淡白色透	淡白色濁	淡黄灰濁	淡白色濁	淡白色濁	淡灰色濁	淡灰色濁
18	臭気(冷時)	－	無臭	無臭	無臭	無臭	無臭	無臭	無臭	無臭	無臭	無臭
19	水温	℃	19.0	18.2	23.0	7.8	7.6	23.1	9.6	7.8	23.0	20.8
20	濁度	度	23.1	4.3	2.9	2.8	4.8	9.0	15.6	4.8	34.9	63.8
21	ｐＨ	－	7.5	8.4	8.5	7.6	7.4	8.5	－	－	8.6	8.0
22	ＢＯＤ	mg/L	0.6	0.4	1.6	0.3	0.7	2.0	－	－	2.2	0.1
23	ＣＯＤ	mg/L	2.1	2.0	2.4	1.4	2.0	3.2	－	－	3.5	2.4
24	ＳＳ (浮遊物質量)	mg/L	12.7	3.2	2.7	2.6	5.1	8.3	19.0	7.1	18.3	80.1
25	ＤＯ (溶存酸素量)	mg/L	7.3	9.6	10.0	7.3	0.8	10.0	－	－	10.4	8.5
26	大腸菌群数	MPN/100mL	3500	16000	330	490	1100	790	－	－	7900	11000
27	Ｔ－Ｎ(全窒素)	mg/L	0.740	0.834	0.649	0.747	0.704	0.795	－	－	0.899	0.840
28	Ｔ－Ｐ(全リン)	mg/L	0.032	0.018	0.017	0.007	0.015	0.039	－	－	0.068	0.093
29	全亜鉛	mg/L	－	－	<0.001	－	－	－	－	－	－	－
30	ノニルフェノール	mg/L	－	－	<0.00006	－	－	－	－	－	－	－
31	LAS(直鎖アルキルベンゼンスルホン酸およびその塩)	mg/L	－	－	<0.0001	－	－	－	－	－	－	－
32	２-ＭＩＢ (2-ﾒﾁﾙｲｿﾎﾞﾙﾈｵｰﾙ)	ng/L	－	－	－	－	－	－	－	－	－	－
33	ジェオスミン	ng/L	－	－	－	－	－	－	－	－	－	－
34	フェオフィチン	mg/L	－	－	<0.1	<0.1	<0.1	－	－	－	－	－
35	アンモニア性窒素	mg/L	－	－	0.010	0.011	0.014	0.002	－	－	0.021	0.032
36	亜硝酸性窒素	mg/L	－	－	0.009	0.002	0.032	0.009	－	－	0.007	0.001
37	硝酸性窒素	mg/L	－	－	0.455	0.711	0.545	0.510	－	－	0.579	0.793
38	オルトリン酸態リン	mg/L	－	－	0.002	0.005	0.005	0.006	－	－	0.016	0.053
39	クロロフィルａ	mg/m^3	3.5	1.5	10.8	0.3	0.4	20.7	－	－	28.7	0.5
	溶解性総リン	mg/L	－	－	－	－	－	－	－	－	－	－
	溶解性オルトリン酸態リン	mg/L	－	－	－	－	－	－	－	－	－	－
	ふん便性大腸菌	個/100mL	－	－	13	－	－	－	－	－	－	－
	大腸菌数	個/100mL	－	－	－	－	－	－	－	－	－	－

No.	項目	単位	放流水	放流水	ダム貯水池			ダム貯水池			ダム貯水池	流入河川
1	ダム名	－	下久保ダム	下久保ダム	下久保ダム			下久保ダム			下久保ダム	下久保ダム
2	調査年月日	－	2021/8/5	2021/8/5	2021/8/5			2021/8/5			2021/8/5	2021/8/5
3	調査地点(採水位置)	－	譲原	登仙橋	ダムサイト			金比羅橋			太田部橋	柏木橋
4	調査開始時刻	－	8:26	17:03	9:38			12:48			13:55	15:25
5	天候	－	晴	晴	晴			晴			晴	晴
6	気温	℃	28.8	28.5	32.5			28.5			30.4	30.8
7	全水深	m	0.3	0.5	71.0			38.0			10.4	0.5
8	透視度 (河川)	cm	>50	>50	－			－			－	>50
9	透明度(ダム貯水池)	m	－	－	2.0			1.7			1.4	－
10	水色(ダム貯水池)	－	－	－	7			9			8	－
11	貯水位	EL.m	－	－	282.55			282.55			282.55	－
12	流量(河川)	m^3/s	－	－	－			－			－	－
13	流入量(ダム貯水池)	m^3/s	－	－	4.11			4.11			4.11	－
14	放流量(ダム貯水池)	m^3/s	8.82	8.82	8.82			8.82			8.82	－
15	調査深度	－	2割水深	2割水深	表層 (表水層)	1/2水深 (深水層)	底層 (底水層)	表層 (表水層)	1/2水深 (深水層)	底層 (底水層)	表層 (表水層)	2割水深
16	採水水深	m	0.1	0.1	0.5	35.5	70.0	0.5	19.0	37.0	0.5	0.1
17	外観	－	無色透明	無色透明	無色透明	無色透明	淡白色濁	無色透明	淡灰色濁	淡灰茶濁	淡灰色濁	無色透明
18	臭気(冷時)	－	無臭	無臭	無臭	無臭	無臭	無臭	無臭	無臭	無臭	無臭
19	水温	℃	24.8	27.1	29.1	7.9	7.7	29.7	12.1	8.1	29.0	26.0
20	濁度	度	2.8	2.0	2.5	2.1	8.3	3.5	37.6	15.4	4.0	0.8
21	ｐＨ	－	8.9	8.5	9.2	7.6	7.4	9.2	－	－	9.2	9.1
22	ＢＯＤ	mg/L	1.1	0.7	1.2	0.3	0.7	1.5	－	－	2.4	0.6
23	ＣＯＤ	mg/L	3.3	2.9	3.7	1.8	2.2	3.6	－	－	3.9	1.6
24	ＳＳ (浮遊物質量)	mg/L	3.1	1.8	2.1	1.5	9.5	3.1	26.7	19.1	4.0	1.1
25	ＤＯ (溶存酸素量)	mg/L	9.3	8.0	11.7	8.0	1.4	11.2	－	－	11.2	9.4
26	大腸菌群数	MPN/100mL	4900	54000	790	490	3500	17	－	－	330	35000
27	Ｔ－Ｎ(全窒素)	mg/L	0.644	0.634	0.540	0.751	0.783	0.560	－	－	0.651	0.681
28	Ｔ－Ｐ(全リン)	mg/L	0.021	0.017	0.023	0.013	0.046	0.030	－	－	0.032	0.020
29	全亜鉛	mg/L	－	－	0.001	－	－	－	－	－	－	－
30	ノニルフェノール	mg/L	－	－	<0.00006	－	－	－	－	－	－	－
31	LAS(直鎖アルキルベンゼンスルホン酸およびその塩)	mg/L	－	－	<0.0001	－	－	－	－	－	－	－
32	２-ＭＩＢ (2-ﾒﾁﾙｲｿﾎﾞﾙﾈｵｰﾈ)	ng/L	－	－	<1	－	－	－	－	－	－	－
33	ジェオスミン	ng/L	－	－	<1	－	－	－	－	－	－	－
34	フェオフィチン	mg/L	－	－	<0.1	<0.1	0.3	－	－	－	－	－
35	アンモニア性窒素	mg/L	－	－	0.264	0.002	0.329	<0.001	－	－	0.009	<0.001
36	亜硝酸性窒素	mg/L	－	－	0.005	0.002	0.013	0.005	－	－	0.005	0.003
37	硝酸性窒素	mg/L	－	－	0.245	0.711	0.318	0.319	－	－	0.330	0.568
38	オルトリン酸態リン	mg/L	－	－	0.002	0.003	0.015	0.005	－	－	0.006	0.011
39	クロロフィルａ	mg/m^3	7.2	3.0	5.9	0.2	0.8	7.8	－	－	20.4	1.8
	溶解性総リン	mg/L	－	－	0.013	0.004	0.022	0.008	－	－	0.013	0.013
	溶解性オルトリン酸態リン	mg/L	－	－	<0.001	<0.001	0.002	<0.001	－	－	<0.001	0.009
	ふん便性大腸菌	個/100mL	－	－	0	－	－	－	－	－	－	－
	大腸菌数	個/100mL	－	－	0	－	－	－	－	－	－	－

No.	項目	単位	放流水	放流水	ダム貯水池			ダム貯水池			ダム貯水池	流入河川
1	ダム名	－	下久保ダム	下久保ダム	下久保ダム			下久保ダム			下久保ダム	下久保ダム
2	調査年月日	－	2021/9/1	2021/9/1	2021/9/1			2021/9/1			2021/9/1	2021/9/1
3	調査地点(採水位置)	－	譲原	登仙橋	ダムサイト			金比羅橋			太田部橋	柏木橋
4	調査開始時刻	－	8:40	9:08	12:05			10:15			11:15	14:00
5	天候	－	曇	曇	雨			曇			曇	曇
6	気温	℃	22.0	21.1	20.0			19.5			20.0	17.8
7	全水深	m	0.4	0.4	70.0			39.0			11.4	0.6
8	透視度（河川）	cm	>50	>50	－			－			－	>50
9	透明度(ダム貯水池)	m	－	－	2.0			1.8			1.0	－
10	水色(ダム貯水池)	－	－	－	7			8			8	－
11	貯水位	EL.m	－	－	283.51			283.51			283.51	－
12	流量(河川)	m^3/s	－	－	－			－			－	－
13	流入量(ダム貯水池)	m^3/s	－	－	6.61			6.61			6.61	－
14	放流量(ダム貯水池)	m^3/s	9.99	9.99	9.99			9.99			9.99	－
15	調査深度	－	2割水深	2割水深	表層 (表水層)	1/2水深 (深水層)	底層 (底水層)	表層 (表水層)	1/2水深 (深水層)	底層 (底水層)	表層 (表水層)	2割水深
16	採水水深	m	0.1	0.1	0.5	35.0	69.0	0.5	19.5	38.0	0.5	0.1
17	外観	－	無白色濁	無色透明	無色透明	淡白色濁	淡白色濁	淡黄色濁	淡灰色濁	淡灰色濁	淡黄緑濁	無色微濁
18	臭気(冷時)	－	無臭	無臭	無臭	無臭	無臭	無臭	無臭	無臭	無臭	無臭
19	水温	℃	21.0	21.0	26.0	8.4	7.7	26.0	16.4	8.9	25.8	19.8
20	濁度	度	3.6	1.3	2.3	4.9	6.6	3.6	54.5	72.7	5.2	2.2
21	ｐＨ	－	8.6	8.1	9.5	7.7	7.5	9.4	－	－	9.2	8.4
22	ＢＯＤ	mg/L	0.6	0.6	1.8	0.2	0.3	3.3	－	－	5.1	0.5
23	ＣＯＤ	mg/L	2.3	2.1	3.2	1.5	1.3	4.0	－	－	4.6	1.2
24	ＳＳ（浮遊物質量）	mg/L	3.4	0.9	2.5	3.3	4.2	5.2	34.0	49.9	7.1	1.1
25	ＤＯ（溶存酸素量）	mg/L	8.4	8.3	10.4	7.4	4.4	10.2	－	－	10.3	8.8
26	大腸菌群数	MPN/100mL	3300	13000	5400	240	9200	1300	－	－	4600	9400
27	Ｔ－Ｎ(全窒素)	mg/L	0.795	0.721	0.767	0.797	0.804	0.812	－	－	1.110	0.746
28	Ｔ－Ｐ(全リン)	mg/L	0.016	0.009	0.018	0.011	0.013	0.027	－	－	0.039	0.020
29	全亜鉛	mg/L	－	－	<0.001	－	－	－	－	－	－	－
30	ノニルフェノール	mg/L	－	－	<0.00006	－	－	－	－	－	－	－
31	LAS(直鎖アルキルベンゼンスルホン酸およびその塩)	mg/L	－	－	<0.0001	－	－	－	－	－	－	－
32	２-ＭＩＢ（2-ﾒﾁﾙｲｿﾎﾞﾙﾈｵｰﾈ）	ng/L	－	－				－	－	－	－	－
33	ジェオスミン	ng/L	－	－				－	－	－	－	－
34	フェオフィチン	mg/L	－	－	<0.1	<0.1	<0.1		－	－	－	－
35	アンモニア性窒素	mg/L	－	－	0.048	0.004	0.003	0.099	－	－	0.097	0.004
36	亜硝酸性窒素	mg/L	－	－	0.004	0.001	0.002	0.003	－	－	0.002	0.001
37	硝酸性窒素	mg/L	－	－	0.348	0.671	0.670	0.336	－	－	0.388	0.699
38	オルトリン酸態リン	mg/L	－	－	0.004	0.004	0.006	0.011	－	－	0.028	0.011
39	クロロフィルａ	mg/m^3	8.3	2.1	23.3	0.4	0.4	74.3	－	－	138.8	0.6
	溶解性総リン	mg/L	－	－	－	－	－	－	－	－	－	－
	溶解性オルトリン酸態リン	mg/L	－	－	－	－	－	－	－	－	－	－
	ふん便性大腸菌	個/100mL	－	－	13	－	－	－	－	－	－	－
	大腸菌数	個/100mL	－	－	－	－	－	－	－	－	－	－

No.	項目	単位	放流水	放流水	ダム貯水池			ダム貯水池			ダム貯水池	流入河川
1	ダム名	－	下久保ダム	下久保ダム	下久保ダム			下久保ダム			下久保ダム	下久保ダム
2	調査年月日	－	2021/10/6	2021/10/6	2021/10/6			2021/10/6			2021/10/6	2021/10/6
3	調査地点(採水位置)	－	譲原	登仙橋	ダムサイト			金比羅橋			太田部橋	柏木橋
4	調査開始時刻	－	8:42	9:08	11:50			10:05			10:56	14:05
5	天候	－	晴	晴	晴			晴			晴	晴
6	気温	℃	22.0	20.0	27.0			21.5			26.8	26.2
7	全水深	m	0.4	0.4	68.0			39.0			10.9	0.5
8	透視度（河川）	cm	>50	>50	－			－			－	>50
9	透明度(ダム貯水池)	m	－	－	3.0			2.8			1.3	－
10	水色(ダム貯水池)	－	－	－	6			7			10	－
11	貯水位	EL.m	－	－	283.30			283.30			283.30	－
12	流量(河川)	m^3/s	－	－	－			－			－	－
13	流入量(ダム貯水池)	m^3/s	－	－	4.52			4.52			4.52	－
14	放流量(ダム貯水池)	m^3/s	3.11	3.11	3.11			3.11			3.11	－
15	調査深度	－	2割水深	2割水深	表層 (表水層)	1/2水深 (深水層)	底層 (底水層)	表層 (表水層)	1/2水深 (深水層)	底層 (底水層)	表層 (表水層)	2割水深
16	採水水深	m	0.1	0.1	0.5	34.0	67.0	0.5	19.5	38.0	0.5	0.1
17	外観	－	無色透明	無色透明	無色透明	淡白色透	淡灰白濁	無色透明	淡白色濁	淡灰色濁	淡黄色濁	無色透明
18	臭気(冷時)	－	無臭	無臭	無臭	無臭	無臭	無臭	無臭	無臭	無臭	無臭
19	水温	℃	19.5	16.3	21.7	13.5	8.0	20.2	17.9	11.6	22.3	20.3
20	濁度	度	2.8	2.1	2.3	12.9	17.0	2.9	9.9	144.0	5.3	1.0
21	ｐＨ	－	8.1	8.0	8.7	7.7	7.5	8.4	－	－	9.0	8.5
22	ＢＯＤ	mg/L	1.2	0.5	0.7	0.3	0.4	1.3	－	－	4.4	0.6
23	ＣＯＤ	mg/L	2.0	1.6	2.4	1.3	1.6	2.2	－	－	4.5	1.0
24	ＳＳ（浮遊物質量）	mg/L	2.0	1.2	1.8	5.6	14.9	2.0	8.4	120.3	8.0	1.0
25	ＤＯ（溶存酸素量）	mg/L	9.6	9.9	9.6	4.9	5.2	9.6	－	－	12.0	9.2
26	大腸菌群数	MPN/100mL	1300	3300	49	330	490	490	－	－	2400	1700
27	Ｔ－Ｎ(全窒素)	mg/L	0.748	0.740	0.730	0.685	0.774	0.701	－	－	1.009	0.613
28	Ｔ－Ｐ(全リン)	mg/L	0.013	0.009	0.011	0.018	0.023	0.017	－	－	0.055	0.013
29	全亜鉛	mg/L	－	－	0.002	－	－	－	－	－	－	－
30	ノニルフェノール	mg/L	－	－	<0.00006	－	－	－	－	－	－	－
31	LAS(直鎖アルキルベンゼンスルホン酸およびその塩)	mg/L	－	－	<0.0001	－	－	－	－	－	－	－
32	２-ＭＩＢ（2-ﾒﾁﾙｲｿﾎﾞﾙﾈｵｰﾙ）	ng/L	－	－	－	－	－	－	－	－	－	－
33	ジェオスミン	ng/L	－	－	－	－	－	－	－	－	－	－
34	フェオフィチン	mg/L	－	－	<0.1	<0.1	<0.1		－	－	－	－
35	アンモニア性窒素	mg/L	－	－	<0.001	<0.001	<0.001	0.004	－	－	0.043	<0.001
36	亜硝酸性窒素	mg/L	－	－	0.006	0.004	0.004	0.005	－	－	0.005	0.001
37	硝酸性窒素	mg/L	－	－	0.532	0.604	0.690	0.488	－	－	0.387	0.532
38	オルトリン酸態リン	mg/L	－	－	<0.001	0.007	0.007	0.002	－	－	0.004	0.008
39	クロロフィルａ	mg/m^3	5.7	1.9	5.1	0.2	0.5	10.8	－	－	79.7	1.4
	溶解性総リン	mg/L	－	－	－	－	－	－	－	－	－	－
	溶解性オルトリン酸態リン	mg/L	－	－	－	－	－	－	－	－	－	－
	ふん便性大腸菌	個/100mL	－	－	3	－	－	－	－	－	－	－
	大腸菌数	個/100mL	－	－	－	－	－	－	－	－	－	－

No.	項目	単位	放流水	放流水	ダム貯水池			ダム貯水池			ダム貯水池	流入河川
1	ダム名	－	下久保ダム	下久保ダム	下久保ダム			下久保ダム			下久保ダム	下久保ダム
2	調査年月日	－	2021/11/4	2021/11/4	2021/11/4			2021/11/4			2021/11/4	2021/11/4
3	調査地点(採水位置)	－	譲原	登仙橋	ダムサイト			金比羅橋			太田部橋	柏木橋
4	調査開始時刻	－	14:15	7:55	10:57			9:20			10:08	13:10
5	天候	－	晴	晴	晴			晴			晴	晴
6	気温	℃	14.5	8.0	17.2			13.0			13.0	13.0
7	全水深	m	0.5	0.4	73.5			42.0			12.0	0.5
8	透視度（河川）	cm	38.0	>50	－			－			－	>50
9	透明度(ダム貯水池)	m	－	－	3.3			3.8			4.0	－
10	水色(ダム貯水池)	－	－	－	6			6			6	－
11	貯水位	EL.m	－	－	284.86			284.86			284.86	－
12	流量(河川)	m^3/s	－	－	－			－			－	－
13	流入量(ダム貯水池)	m^3/s	－	－	3.07			3.07			3.07	－
14	放流量(ダム貯水池)	m^3/s	2.79	2.79	2.79			2.79			2.79	－
15	調査深度	－	2割水深	2割水深	表層 (表水層)	1/2水深 (深水層)	底層 (底水層)	表層 (表水層)	1/2水深 (深水層)	底層 (底水層)	表層 (表水層)	2割水深
16	採水水深	m	0.1	0.1	0.5	36.8	72.5	0.5	21.0	41.0	0.5	0.1
17	外観	－	淡白色濁	淡白色濁	無色透明	淡白色濁	淡灰白濁	無色透明	無色透明	淡灰白濁	無色透明	無色透明
18	臭気(冷時)	－	無臭	無臭	無臭	無臭	無臭	無臭	無臭	無臭	無臭	無臭
19	水温	℃	10.5	8.5	16.9	14.6	8.2	16.6	16.4	12.4	16.0	12.0
20	濁度	度	5.6	7.6	1.6	8.0	40.6	1.4	1.0	52.5	1.5	0.3
21	ｐＨ	－	8.4	8.0	7.6	7.5	7.2	7.5	－	－	7.9	8.1
22	ＢＯＤ	mg/L	0.3	0.5	0.5	0.3	0.5	0.8	－	－	0.8	0.3
23	ＣＯＤ	mg/L	1.5	1.3	1.4	1.4	2.1	1.5	－	－	1.7	1.0
24	ＳＳ（浮遊物質量）	mg/L	2.9	3.8	1.0	3.7	25.5	1.2	1.3	40.0	1.2	0.5
25	ＤＯ（溶存酸素量）	mg/L	11.4	11.4	8.2	4.5	1.4	8.4	－	－	8.8	10.4
26	大腸菌群数	MPN/100mL	490	1700	700	490	1300	490	－	－	3500	1700
27	Ｔ－Ｎ(全窒素)	mg/L	0.651	0.700	0.755	0.704	0.704	0.731	－	－	0.741	0.647
28	Ｔ－Ｐ(全リン)	mg/L	0.015	0.018	0.011	0.014	0.032	0.013	－	－	0.015	0.016
29	全亜鉛	mg/L	－	－	<0.001	－	－	－	－	－	－	－
30	ノニルフェノール	mg/L	－	－	<0.00006	－	－	－	－	－	－	－
31	LAS(直鎖アルキルベンゼンスルホン酸およびその塩)	mg/L	－	－	<0.0001	－	－	－	－	－	－	－
32	２-ＭＩＢ（2-ﾒﾁﾙｲｿﾎﾞﾙﾈｵｰﾙ）	ng/L	－	－	<1	－	－	－	－	－	－	－
33	ジェオスミン	ng/L	－	－	<1	－	－	－	－	－	－	－
34	フェオフィチン	mg/L	－	－	<0.1	<0.1	<0.1		－	－	－	－
35	アンモニア性窒素	mg/L	－	－	0.004	<0.001	0.095	<0.001	－	－	<0.001	<0.001
36	亜硝酸性窒素	mg/L	－	－	0.002	<0.001	0.039	0.003	－	－	0.003	0.001
37	硝酸性窒素	mg/L	－	－	0.747	0.704	0.557	0.715	－	－	0.686	0.640
38	オルトリン酸態リン	mg/L	－	－	0.004	0.008	0.004	0.002	－	－	0.003	0.012
39	クロロフィルａ	mg/m^3	0.3	0.3	1.7	0.3	0.9	3.0	－	－	6.1	0.5
	溶解性総リン	mg/L	－	－	0.009	0.012	0.014	0.010	－	－	0.007	0.016
	溶解性オルトリン酸態リン	mg/L	－	－	0.002	0.007	0.004	0.002	－	－	0.001	0.012
	ふん便性大腸菌	個/100mL	－	－	0	－	－	－	－	－	－	－
	大腸菌数	個/100mL	－	－	1	－	－	－	－	－	－	－

No.	項目	単位	放流水	放流水	ダム貯水池			ダム貯水池			ダム貯水池	流入河川
1	ダム名	－	下久保ダム	下久保ダム	下久保ダム			下久保ダム			下久保ダム	下久保ダム
2	調査年月日	－	2021/12/1	2021/12/1	2021/12/1			2021/12/1			2021/12/1	2021/12/1
3	調査地点(採水位置)	－	譲原	登仙橋	ダムサイト			金比羅橋			太田部橋	柏木橋
4	調査開始時刻	－	15:15	14:50	10:10			11:40			12:30	13:52
5	天候	－	晴	晴	晴			晴			晴	晴
6	気温	℃	9.1	8.8	15.0			15.0			12.5	9.5
7	全水深	m	0.4	0.3	72.0			41.0			11.5	0.6
8	透視度（河川）	cm	31.0	43.5	－			－			－	>50
9	透明度(ダム貯水池)	m	－	－	3.5			5.0			6.5	－
10	水色(ダム貯水池)	－	－	－	6			6			5	－
11	貯水位	EL.m	－	－	284.55			284.55			284.55	－
12	流量(河川)	m^3/s	－	－	－			－			－	－
13	流入量(ダム貯水池)	m^3/s	－	－	4.12			4.12			4.12	－
14	放流量(ダム貯水池)	m^3/s	2.71	2.71	2.71			2.71			2.71	－
15	調査深度	－	2割水深	2割水深	表層 (表水層)	1/2水深 (深水層)	底層 (底水層)	表層 (表水層)	1/2水深 (深水層)	底層 (底水層)	表層 (表水層)	2割水深
16	採水水深	m	0.1	0.1	0.5	36.0	71.0	0.5	20.5	40.0	0.5	0.1
17	外観	－	淡白色濁	淡白色濁	無色透明	淡黄色濁	淡灰黄濁	無色透明	無色透明	無色透明	無色透明	淡白色濁
18	臭気(冷時)	－	無臭	無臭	無臭	無臭	無臭	無臭	無臭	無臭	無臭	無臭
19	水温	℃	9.5	8.1	13.8	13.7	8.5	13.7	13.7	12.9	13.0	8.2
20	濁度	度	8.8	9.9	2.0	4.6	31.0	1.2	1.3	1.8	1.1	3.9
21	ｐＨ	－	8.6	8.2	7.9	7.8	7.5	7.9	－	－	8.0	8.1
22	ＢＯＤ	mg/L	0.9	0.9	0.6	1.0	0.7	0.9	－	－	1.1	5.4
23	ＣＯＤ	mg/L	1.7	1.6	1.5	1.6	1.8	1.4	－	－	1.5	2.4
24	ＳＳ（浮遊物質量）	mg/L	4.1	4.6	1.3	2.7	19.9	1.0	1.2	2.2	1.0	9.8
25	ＤＯ（溶存酸素量）	mg/L	11.9	11.4	8.7	8.3	3.5	8.4	－	－	9.2	11.4
26	大腸菌群数	MPN/100mL	5400	1300	33	110	110	130	－	－	330	9200
27	Ｔ－Ｎ(全窒素)	mg/L	0.653	0.644	0.714	0.753	0.660	0.706	－	－	0.735	0.637
28	Ｔ－Ｐ(全リン)	mg/L	0.018	0.019	0.009	0.014	0.030	0.009	－	－	0.012	0.027
29	全亜鉛	mg/L	－	－	<0.001	－	－	－	－	－	－	－
30	ノニルフェノール	mg/L	－	－	<0.00006	－	－	－	－	－	－	－
31	LAS(直鎖アルキルベンゼンスルホン酸およびその塩)	mg/L	－	－	<0.0001	－	－	－	－	－	－	－
32	２-ＭＩＢ（2-ﾒﾁﾙｲｿﾎﾞﾙﾈｵｰﾙ）	ng/L	－	－	－	－	－	－	－	－	－	－
33	ジェオスミン	ng/L	－	－	－	－	－	－	－	－	－	－
34	フェオフィチン	mg/L	－	－	<0.1	<0.1	<0.1	－	－	－	－	－
35	アンモニア性窒素	mg/L	－	－	0.012	0.037	0.003	0.029	－	－	0.027	0.002
36	亜硝酸性窒素	mg/L	－	－	0.009	0.007	0.005	0.009	－	－	0.008	0.001
37	硝酸性窒素	mg/L	－	－	0.691	0.693	0.651	0.699	－	－	0.693	0.600
38	オルトリン酸態リン	mg/L	－	－	0.003	0.006	0.012	0.003	－	－	0.003	0.011
39	クロロフィルａ	mg/m^3	1.7	1.8	1.0	0.6	0.6	1.3	－	－	2.6	7.3
	溶解性総リン	mg/L	－	－	－	－	－	－	－	－	－	－
	溶解性オルトリン酸態リン	mg/L	－	－	－	－	－	－	－	－	－	－
	ふん便性大腸菌	個/100mL	－	－	0	－	－	－	－	－	－	－
	大腸菌数	個/100mL	－	－	－	－	－	－	－	－	－	－